

Resultado da Avaliação Curricular e Convocação para Avaliação de Conhecimentos Básicos – Senac RJ

Cargo: Auxiliar de Cozinha

Processo Seletivo: PS1020

O Serviço Nacional de Aprendizagem Comercial do Rio de Janeiro vem informar aos interessados que, após a etapa de Avaliação Curricular, os candidatos abaixo estão aptos para seguimento no processo.

Candidatos
Alessandro Costa De Oliveira
Andersom Marcos Maciel Patrício
Andressa Madeira Correia
Antonio Ferreira Da Silva
Camila Rodrigues Da Silva
Elson Pucente
Guilherme Da Rocha Lopes
Ilson Moises De Almeida Lima Junior
Juliany Vitória Dos Santos Pereira
Leonardo Da Silva Valbão
Luciana Jesus De Araujo
Magna Batista De Barros Barbalho
Manuela De Andrade Penque
Marcos Alexandre Pereira Ramos
Mauro Sergio Lino Alves Filho
Mikael Aquino Maciel

Monica Dias Damasceno
Natanael De Oliveira Neves Filho Oliveira
Richard Fonseca Leite
Samanta Santos Barca
Samara Silva De Souza
Taiene Albuquerque Queiroz
Thais Mariana Da Silva Rodrigues
Vanessa Santos Reis
Wallace Da Silva Ferreira
Wladimir Ferreira Da Silva

A etapa de Avaliação de Conhecimentos Básicos será online e ocorrerá no dia **27/09/2024**, entre **00h e 22h**, **com duração máxima de uma hora corrida (para cada prova), contada a partir do primeiro acesso.**

Para acessar e iniciar a prova, o candidato deve usar o link abaixo, no período supracitado:

provas.rj.senac.br

Orientações para a realização da prova objetiva:

- Seu login e sua senha são o seu CPF - digite apenas os números, sem pontos e traços.
- Escolha um local calmo e com boa conexão de internet, que lhe permita fazer a prova sem interrupções e distrações;
- Dê preferência ao uso de Notebooks e Desktops para realizar a prova. O uso de tablets e celulares **NÃO É RECOMENDÁVEL**.

- Mantenha seu computador conectado a uma fonte de energia elétrica, evitando que a prova seja interrompida e anulada por algum problema de bateria baixa.
- Recomendamos a utilização dos navegadores Mozilla ou Chrome, em suas versões mais atualizadas, para acesso à plataforma de provas. NÃO UTILIZE o Internet Explorer.
- Ao iniciar sua avaliação você deverá concluí-la em um único acesso, sem sair do ambiente da prova.
- É proibido qualquer meio de consulta durante a realização da prova, e caso ocorra qualquer pesquisa em sites de busca o sistema poderá identificar e anular a prova com consequente exclusão do candidato do processo seletivo.
- Não nos responsabilizamos por eventual instabilidade de acesso devido a alguma falha de conexão do candidato com a internet, que possa ocasionar problemas no decorrer e na finalização da prova.

IMPORTANTE: Guarde este e-mail para acessar o link acima no dia de sua prova.

OBS: Caso necessite, segue e-mail para contato durante a realização da prova: selecao@rj.senac.br (horário comercial - 9h às 18h).

Rio de Janeiro, 26 de Setembro de 2024
Recursos Humanos - Senac RJ

MANUAL DO CANDIDATO

Que bom que você quer **transformar** com a gente!



**Conheça o nosso processo e prepare-se
para a jornada de seleção!**

Cargo: Auxiliar de Cozinha

Número de vagas: 01

Local de trabalho: Capsula - Av. Presidente Vargas, 62 – Centro

Carga horária: 40 horas semanais

Contrato de Trabalho: Contratação por prazo determinado – 1 ano

Salário: R\$ 2.246,00

Período de Inscrição: de 12/09/2024 a 19/09/2024

The Senac logo, featuring a stylized white sailboat icon above the word "Senac" in a white, sans-serif font, all set against a dark blue circular background.

Senac

Se você é apaixonado por culinária e tem foco no cliente, esta vaga pode ser ideal para você.

Estamos à procura de um auxiliar de cozinha com uma comunicação clara e eficaz e focado em resultados.

O que você precisa ter:

- Ensino médio completo;
- Curso na área de elaboração de alimentos: doces e salgados.
- Experiência como auxiliar de cozinha, com preparo de alimentos para coffee-break, congelamento e conservação;
- Experiência com limpeza e conservação de ambientes;
- Conhecimento do pacote office

O que você irá fazer

- Preparo de alimentos para o serviço de coffee-break interno;
- Cuidado com a limpeza dos utensílios utilizados no serviço;
- Auxiliar na limpeza e conservação do ambiente da copa;
- Preenchimento de planilhas e controle de estoque de produtos acabados;
- Cuidado no congelamento e conservação dos itens produzidos.
- Montagem de mesas para serviço de coffee-break.

Entenda sua jornada

1ª etapa:

Avaliação curricular (eliminatória)

Nesta etapa, faremos a triagem dos currículos de acordo com os requisitos obrigatórios da vaga. Certifique-se de que as informações do seu currículo estejam atualizadas e seu cadastro completo.

Os currículos serão analisados seguindo a ordem de inscrições e você receberá uma mensagem automática confirmando a sua candidatura.

Caso recebamos mais de 10 candidaturas para uma vaga, os currículos adicionais poderão ou não ser analisados nesta fase inicial.



2ª etapa:

Avaliação de conhecimentos básicos (eliminatória e classificatória)

Aqui, você realizará uma avaliação online, com até 20 questões objetivas. **O percentual mínimo para aprovação é de 60%.**

Confira o conteúdo programático da sua prova:

o PACOTE OFFICE:

WINDOWS: Conceitos básicos sobre sistemas operacionais. Arquivos e pastas. Painel de Controle. Teclas de atalho. Menu iniciar. Barra de Tarefas. Acessórios do Windows.

WORD : Fonte, Parágrafo, Teclas de Atalho, Ilustrações, Configurar Página

EXCEL: Formatação. Alinhamento. Formatação condicional. Classificar. Funções: SOMA, MÉDIA, MÍNIMO, MÁXIMO

Power Point: Modos de apresentação. Slides. Plano de fundo. Layout de Slide. Elementos Visuais. Apresentação. Teclas de Atalho. Efeitos e Animação



3ª etapa:

Bate-papo com o RH e comprovação de elegibilidade (eliminatória e classificatória)

Nesta fase você deverá comprovar os requisitos de formação requerida pela vaga. Por isso, se você ainda não tiver anexado seu comprovante de escolaridade, curso, treinamento e/ou laudo médico (em caso de PcD) na plataforma, atualize seu cadastro. Este é o momento de você mostrar seus conhecimentos, habilidades, experiências, objetivos de carreira e também avaliar se há match com a cultura da empresa.

4ª etapa:

Conversa com o gestor ou avaliação técnica prática (eliminatória e classificatória)

Nosso objetivo nesta etapa é analisar seus conhecimentos técnicos e habilidades práticas garantindo que você é o que falta na empresa. Prepare-se para demonstrar seu conhecimento prático e as entregas que denotem suas habilidades e competências para assumir a vaga.

Para aprovação nesta etapa será exigida a pontuação mínima de 70%.



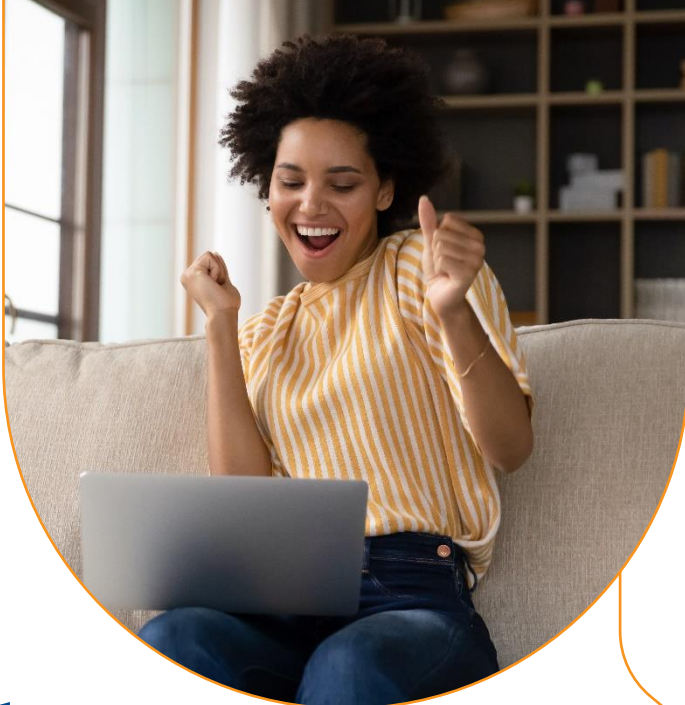

5ª etapa:

Divulgação do resultado

Se você mostrou que transformação é algo que te move, nós vamos te dar a boa notícia por e-mail, juntamente com as informações sobre os próximos passos: exame médico admissional e entrega de documentação.

O processo seletivo não termina na divulgação do resultado. Para prosseguir com a admissão, é necessário que o exame médico ateste que você está apto do ponto de vista de saúde para a função.

Fique atento às informações que você vai receber por e-mail e se organize para cumprir todas as etapas nas datas combinadas. **Se chegou até aqui, é porque queremos muito que você transforme com a gente!**

O que oferecemos

O Senac RJ tem uma ampla e diferenciada carteira de benefícios. Além dos comumente praticados pelo mercado, estamos sempre atentos ao desenvolvimento e ao bem-estar dos nossos colaboradores.

- **Vale Transporte**
- **Empréstimo Consignado**
- **Plano de Saúde**
- **Plano Odontológico**
- **Auxílio-babá ou Educação Infantil**
- **Auxílio PcD**

E mais:

Cursos Gratuitos

Desconto de 100% em cursos do Senac da área de atuação do colaborador.

Day Off de Aniversário

Curta o seu dia do jeito que você quiser.

Licença Paternidade Estendida

10 dias para o colaborador participar mais ativamente dos primeiros dias do filho ou filha.

Total Pass

Mais saúde e bem-estar em mais de 2 mil academias credenciadas por um valor reduzido.

Vale Refeição/Alimentação

Flexibilidade com cartão único para uso em supermercados ou restaurantes.

Cesta de Natal

Celebre com a família e deixe sua ceia ainda melhor.

Plano de Previdência Privada

Você contribui e a empresa complementa com o mesmo valor.

Auxílio Doença / Acidente de trabalho

Um complemento na hora em que você mais precisa.

Credencial Sesc

Acesso à maior rede de teatros do Estado do Rio, piscinas, quadras poliesportivas, exposições e muito mais.

Programa Conviva

Ações de cuidado com a saúde do corpo e da mente.

Você também precisa saber

Este manual apresenta todos os critérios e procedimentos estabelecidos pelo Senac RJ para o processo seletivo. Ao se inscrever na vaga, você deverá ter ciência de todas as informações aqui divulgadas. Leia com atenção as disposições a seguir.

- O Senac RJ reserva-se o direito de proceder alterações neste processo seletivo, podendo fazer inclusões ou exclusões de etapas desde que informadas aos candidatos e mantida a concorrência/igualdade do procedimento. Para tanto, divulgará a(s) alteração(ões) através de e-mail.
- O processo seletivo terá validade de até 24 meses a partir da data do anúncio, sendo possível convocar os candidatos a ocupar novas vagas do mesmo cargo e perfil ao longo deste período.
- A aprovação no processo seletivo não gera compromisso de aproveitamento por parte do Senac RJ.
- O Senac RJ reserva-se o direito de excluir do processo seletivo o candidato que prestar declaração falsa, inexata ou, ainda, que não satisfaça a todas as condições estabelecidas neste documento, mesmo que o fato seja constatado posteriormente.
- Não serão admitidos parentes até o terceiro grau civil, afim ou consanguíneo, de membros da Alta Direção das entidades do Sistema Fecomércio RJ, ou de presidente e membros efetivos e suplentes do conselho nacional, do conselho fiscal ou dos conselhos regionais dessas entidades
- O Senac RJ poderá adiar, suspender, revogar ou anular o processo seletivo, sem que caiba qualquer indenização ao candidato.

- O candidato PcD poderá ter uma avaliação presencial com área de Medicina e Segurança no Trabalho do Senac RJ.
- Em atendimento ao Art. 9º, da Lei nº 14.811/2024, será solicitado aos candidatos aprovados no processo seletivo que apresentem suas certidões de antecedentes criminais (estadual e federal) atualizadas junto aos demais documentos necessários à admissão. A entrega das certidões é obrigatória para todos os colaboradores da instituição, e para emití-las, você deve acessar os links abaixo:

Certidão Federal (emissão imediata)

Certidão Estadual (prazo de 8 dias para emissão)

Tem alguma dúvida? Escreva
para selecao@rj.senac.br
ou entre em contato com o
recrutador do seu processo.

[#vemsersenac](#)

 **Transformação
é o que move a gente.**
A gente se inspira em você.

Senac